La Reserva de la Biosfera aprueba en Paleontología

LA RIOJA AD

La reunión también hizo balance de las actuaciones realizadas en las diversas líneas del organismo

Guardar Regala esta noticia Añádenos en Google



El salón de plenos del Ayuntamiento de Munilla acogió la reunión. (G.L.R.)



Ernesto Pascual ›
Munilla
04/11/2026 **Actualizado a las 08:13h.**

+ Seguir

Reunida este martes en el Ayuntamiento de Munilla, la junta directiva de la Reserva de la Biosfera de los Valles del Leza, Jubera, Cidacos y Alhama aprobó la nueva Estrategia Riojana de Paleontología, que tiene por objetivo «impulsar una gestión integrada y coordinada del patrimonio paleontológico de La Rioja y de todos los actores implicados, que permita garantizar la protección, la conservación y la puesta en valor de este recurso, potenciando su papel como activo de desarrollo sostenible del territorio», según describió la consejera de Agricultura, Ganadería, Mundo Rural y Medio Ambiente, Noemí Manzanos.

Documento fruto de un proceso participativo con ayuntamientos, investigadores y agentes socio económicos del territorio de la Reserva, queda que el Gobierno de La Rioja la apruebe para después ir concretándola con la elaboración de planes operativos de gestión de carácter bienal que establezcan las actuaciones a ejecutar y la administración responsable de llevarlas a cabo.

Además, esta sesión expuso el balance de las inversiones realizadas por la Reserva de la Biosfera para la conservación del medio natural, gestión y mantenimiento del patrimonio paleontológico, mejora de infraestructuras turísticas y para erradicar especies exóticas invasoras. Y balance también de de los tres primeros años del Plan Decenal (2024-2033).

Temas Gobierno de La Rioja Munilla

Comenta

Reportar un error

La Rioja te recomienda

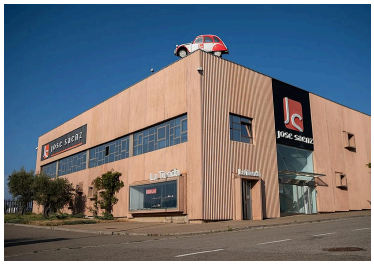

La empresa de calzado José Sáenz de Arnedo cerrará y dejará en la calle a 40 trabajadores



Cables eléctricos contra cigüeñas peligrosas